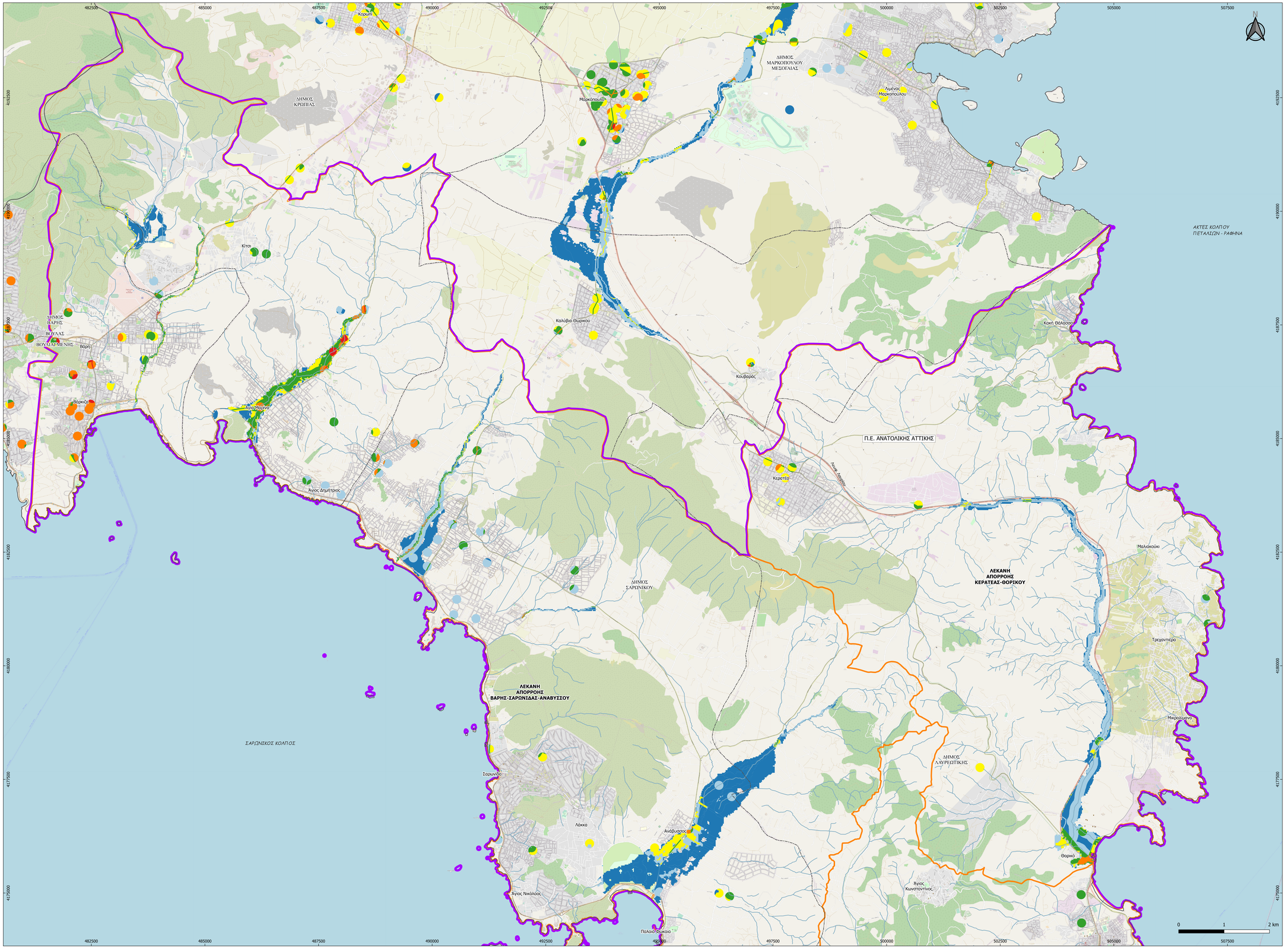

ΥΔΑΤΙΚΑ ΔΙΑΜΕΡΙΣΜΑΤΑ ΕΛΛΑΔΑΣ - ΠΕΡΙΟΧΗ ΜΕΛΕΤΗΣ

ΖΩΝΗ ΜΕΛΕΤΗΣ ΛΑΥΡΕΩΤΙΚΗ-ΑΝΑΒΥΣΣΟΣ-ΜΑΚΡΟΝΗΣΟΣ

ΔΙΑΝΟΜΗ ΧΑΡΤΩΝ

ΥΠΟΜΝΗΜΑ

- ΥΔΡΟΓΡΑΦΙΚΟ ΔΙΚΤΥΟ
- ΟΡΙΟ ΖΩΝΗΣ ΛΑΥΡΕΩΤΙΚΗ-ΑΝΑΒΥΣΣΟΣ-ΜΑΚΡΟΝΗΣΟΣ
- ΛΕΚΑΝΕΣ ΑΠΟΡΡΟΗΣ

ΠΛΗΜΜΥΡΙΚΗ ΔΙΑΚΙΝΔΥΝΕΥΣΗ

- ΠΟΛΥ ΥΨΗΛΗ (24 - 36)
- ΥΨΗΛΗ (16 - 24)
- ΜΕΣΑΙΑ (12 - 16)
- ΜΕΣΑΙΑ ΠΡΟΣ ΧΑΜΗΛΗ (8 - 12)
- ΧΑΜΗΛΗ (4 - 8)
- ΠΟΛΥ ΧΑΜΗΛΗ (1 - 4)

ΟΔΙΚΟ/ ΣΙΔΗΡΟΔΡΟΜΙΚΟ ΔΙΚΤΥΟ

- ΟΔΙΚΟ ΔΙΚΤΥΟ
- ΣΙΔΗΡΟΔΡΟΜΙΚΟ ΔΙΚΤΥΟ

ΔΙΟΙΚΗΤΙΚΑ ΟΡΙΑ

- ΚΑΛΛΙΚΡΑΤΙΚΟΙ ΔΗΜΟΙ
- ΠΕΡΙΦΕΡΕΙΑΚΕΣ ΕΝΟΤΗΤΕΣ

ΕΛΛΗΝΙΚΗ ΔΗΜΟΚΡΑΤΙΑ
ΥΠΟΥΡΓΕΙΟ ΥΠΟΔΟΜΩΝ ΚΑΙ ΜΕΤΑΦΟΡΩΝ
ΓΕΝΙΚΗ ΓΡΑΜΜΑΤΕΙΑ ΥΠΟΔΟΜΩΝ
ΓΕΝΙΚΗ ΔΙΕΥΘΥΝΣΗ ΥΔΡΑΥΛΙΚΩΝ, ΛΙΜΕΝΙΚΩΝ & ΚΤΗΡΙΑΚΩΝ ΥΠΟΔΟΜΩΝ
ΔΙΕΥΘΥΝΣΗ ΑΝΤΙΠΛΗΜΜΥΡΙΚΩΝ & ΕΓΓΕΙΟΒΕΛΤΙΣΤΙΚΩΝ ΕΡΓΩΝ (Δ19)

ΕΡΓΟ: ΕΠΙΚΑΙΡΟΠΟΙΗΣΗ MASTER PLAN ΑΝΤΙΠΛΗΜΜΥΡΙΚΩΝ ΕΡΓΩΝ ΑΤΤΙΚΗΣ

ΠΑΡΑΔΟΤΕΟ 5
ΖΩΝΗ ΛΑΥΡΕΩΤΙΚΗ-ΑΝΑΒΥΣΣΟΣ-ΜΑΚΡΟΝΗΣΟΣ

ΑΝΑΔΟΧΟΣ

etme

ΓΙΑ ΤΟΝ ΑΝΑΔΟΧΟ:		Ο Συντάξας
Ο Νόμιμος Εκπρόσωπος	Υπεύθυνη Ποιοτικού Ελέγχου	
Ι. ΠΕΠΠΑΣ	Ρ. ΛΗΜΝΑΙΟΥ	Σ. ΑΥΓΟΥΣΤΙΑΝΟΣ

ΘΕΜΑ:	ΚΛΙΜΑΚΑ:	1: 25.000
ΙΕΡΑΡΧΗΣΗ ΠΛΗΜΜΥΡΙΚΗΣ ΔΙΑΚΙΝΔΥΝΕΥΣΗΣ ΣΤΙΣ ΛΕΚΑΝΕΣ ΑΠΟΡΡΟΗΣ ΚΕΡΑΤΕΑΣ - ΘΟΡΙΚΟΥ ΚΑΙ ΒΑΡΗΣ - ΣΑΡΩΝΙΔΑΣ - ΑΝΑΒΥΣΣΟΥ	ΑΡ. ΣΧΕΔΙΟΥ:	ΠΣ-ΥΔ-ΣΧ-005Α

ΥΠΟΒΟΛΕΣ	ΗΜΕΡΟΜΗΝΙΑ	ΠΑΡΑΤΗΡΗΣΕΙΣ
1η	ΙΟΥΝΙΟΣ 2022	
2η		
3η		

			ΗΜΕΡΟΜΗΝΙΑ	ΥΠΟΓΡΑΦΗ
ΕΛΕΓΧΘΗΚΕ	ΣΥΝΤΟΝΙΣΤΗΣ ΚΑΙ ΕΠΙΒΕΒΑΙΩΝ ΓΙΑ ΤΗΝ ΠΑΡΟΧΗ ΥΠΗΡΕΣΙΩΝ ΣΤΗΝ ΚΑΤΗΓΟΡΙΑ 13 ΤΩΝ ΥΔΡΑΥΛΙΚΩΝ ΕΡΓΩΝ	Π. ΑΘΑΝΑΣΙΟΥ ΠΟΛ. ΜΗΧ. ΜΕ Α' Β.		
	Η ΕΠΙΒΕΒΑΙΟΥΣΑ ΓΙΑ ΠΑΡΟΧΗ ΥΠΗΡΕΣΙΩΝ ΣΤΗΝ ΚΑΤΗΓΟΡΙΑ 16 ΤΟΠΟΓΡΑΦΙΑΣ	Χ. ΙΩΑΝΝΟΥ ΠΟΛ. ΜΗΧ. ΜΕ Α' Β.		
	Η ΤΜΗΜΑΤΑΡΧΗΣ ΜΕΛΕΤΩΝ ΚΑΙ ΠΡΟΓΡ/ΣΜΟΥ Α.Δ.	Σ. ΔΕΒΕΝΕ ΤΟΠ. ΜΗΧ. ΜΕ Α' Β		
ΘΕΩΡΗΘΗΚΕ	Η ΔΙΕΥΘΥΝΤΡΙΑ ΤΗΣ ΔΙΕΥΘΥΝΣΗΣ ΑΝΤΙΠΛΗΜΜΥΡΙΚΩΝ ΚΑΙ ΕΓΓΕΙΟΒΕΛΤΙΣΤΙΚΩΝ ΕΡΓΩΝ (ΔΔΕΕ)	Γ. ΚΑΣΤΡΑΝΤΑ ΠΟΛ. ΜΗΧ. ΜΕ Α' Β.		

ΑΠΟΦΑΣΗ ΕΓΚΡΙΣΗΣ	102001 /Φ.MasterPlan Αττικής/31- 03-2023
ΚΩΔΙΚΟΣ ΣΧΕΔΙΟΥ	ΠΣ-ΥΔ-ΣΧ-005Α-06/2022